

Unterschriften:

BAUHERR UND
EIGENTÜMER:

Fl.Nr.: 620
Gemarkung Mindelheim
Stadt Mindelheim, Maximilianstraße 26, 87719 Mindelheim

NACHBARN:

Fl.Nr.: 616/6, 624/2;
628/7, 639/1
Gemarkung Mindelheim
Stadt Mindelheim, Maximilianstraße 26, 87719 Mindelheim

Fl.Nr.: 620/18
Gemarkung Mindelheim
Schulverband Mittelschule Mindelheim, Brennerstraße 5, 87719 Mindelheim

Fl.Nr.: 628/3
Gemarkung Mindelheim
Erbbaurecht: Stadt Mindelheim, Maximilianstraße 26, 87719 Mindelheim

Fl.Nr.: 638
Gemarkung Mindelheim
Holl Paula, Schulstraße 11, 87719 Mindelheim

Fl.Nr.: 638/1
Gemarkung Mindelheim
Engstle Ulrike, Schulstraße 7, 87719 Mindelheim

Fl.Nr.: 639/2
Gemarkung Mindelheim
Lutzenberger Markus, Maximilianstraße 25, 87719 Mindelheim

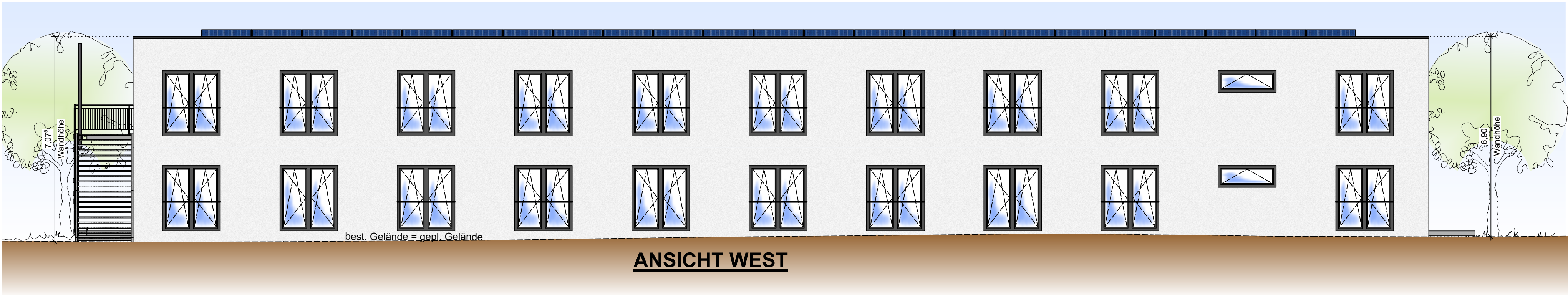
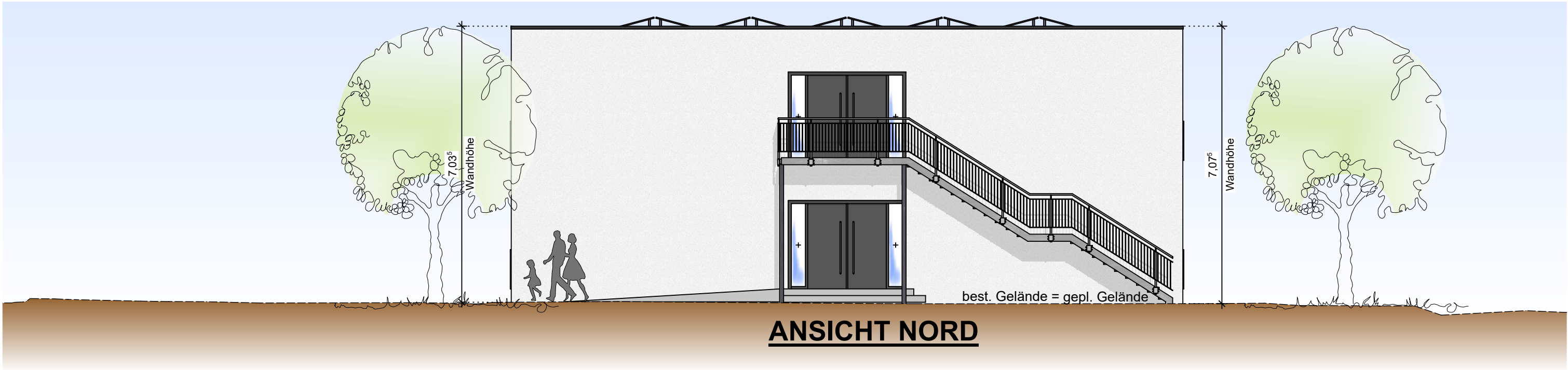
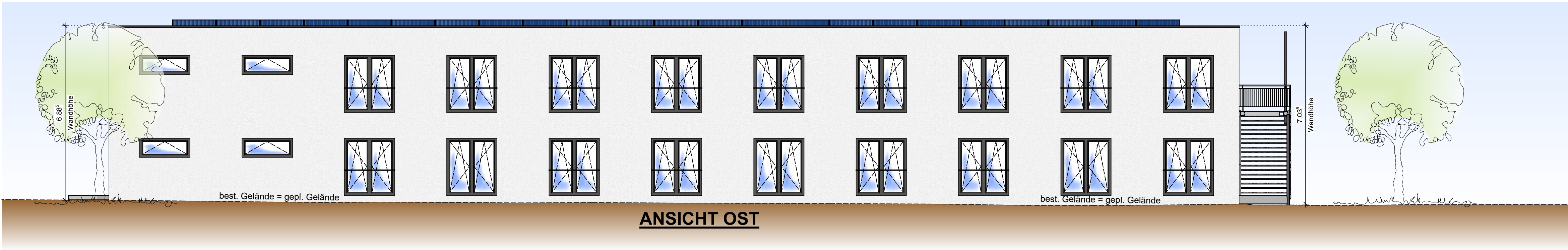

Ansichten, Lageplan - (2025-346/G.02)

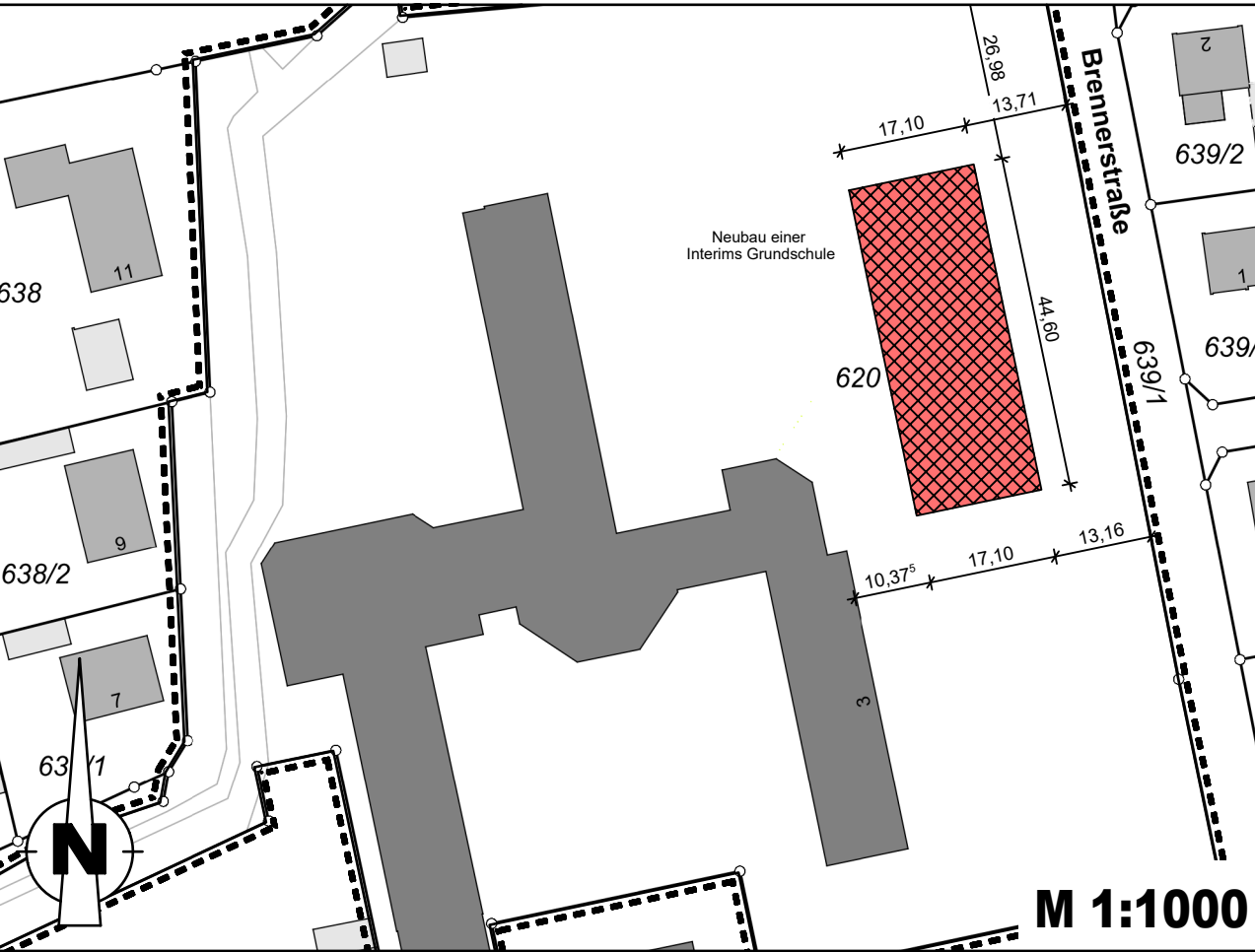

Genehmigungsplan

Ansichten, Lageplan

BAUVORHABEN: **Neubau einer Interims Grundschule mit offener
Ganztagsschule**

BAUORT: **Flr.Nr. 620, Gemarkung Mindelheim
Brennerstraße 3, 87119 Mindelheim**

BAUHERR: **Stadt Mindelheim
Maximilianstr. 26, 87119 Mindelheim**

Erstelldatum:	Zeichner:	Maßstab:	Plan-Nr.:	Index:	Indexdatum:
20.01.2026	JP	1:100	2025-346/G.02		

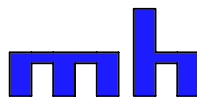

INGENIEURBÜRO MARTIN HUBER

Dipl. Ing. für Bauwesen
Regensburger Str. 24, 84048 Mainburg
Tel.: 08751/8680-0 Fax: 08751/8680-80
E-Mail: info@ing-huber.com Internet: http://www.ing-huber.com